

# Hlohovec

## Všeobecné informácie

|                    |                           |
|--------------------|---------------------------|
| EČV                | HC                        |
| Počet obyvateľov   | 45 216                    |
| Rozloha            | 267 km <sup>2</sup>       |
| Hustota zaľudnenia | 169 ob. / km <sup>2</sup> |
| Počet pracujúcich  | 18 465 (40,8 %)           |
| Nezamestnanosť     | 7,4 %                     |

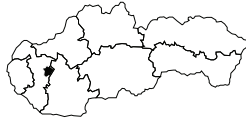

## Miera evidovanej nezamestnanosti

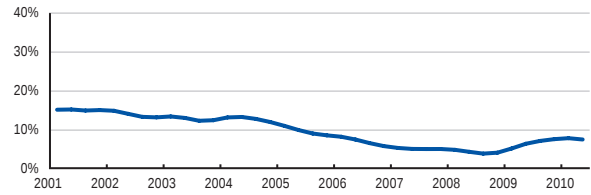

## Index regionálneho podnikateľského prostredia (IRPP)

|   | Pozícia (1-79) | Skóre (1-6) | SR          |
|---|----------------|-------------|-------------|
| <b>IRPP</b>                                       | <b>10</b>      | <b>3,78</b> | <b>3,43</b> |
| <b>Subindex I: Ekonomická aktivita</b>            | <b>19</b>      | <b>3,75</b> | <b>3,51</b> |
| 1. pilier: Ekonomické prostredie                  | 11             | 3,82        | 3,48        |
| 2. pilier: Ekonomické výstupy                     | 26             | 3,70        | 3,53        |
| <b>Subindex II: Verejná správa a legislatíva</b>  | <b>50</b>      | <b>3,25</b> | <b>3,32</b> |
| 3. pilier: Legislatíva                            | 42             | 4,21        | 4,19        |
| 4. pilier: Verejná správa                         | 66             | 2,48        | 2,63        |
| <b>Subindex III: Technológie a infraštruktúra</b> | <b>9</b>       | <b>3,94</b> | <b>3,30</b> |
| 5. pilier: Infraštruktúra                         | 7              | 4,11        | 3,26        |
| 6. pilier: Technológie                            | 15             | 3,75        | 3,34        |
| <b>Subindex IV: Vzdelávanie a ľudské zdroje</b>   | <b>10</b>      | <b>3,96</b> | <b>3,43</b> |
| 7. pilier: Ľudské zdroje                          | 11             | 4,21        | 3,68        |
| 8. pilier: Vzdelávanie                            | 8              | 3,48        | 3,16        |

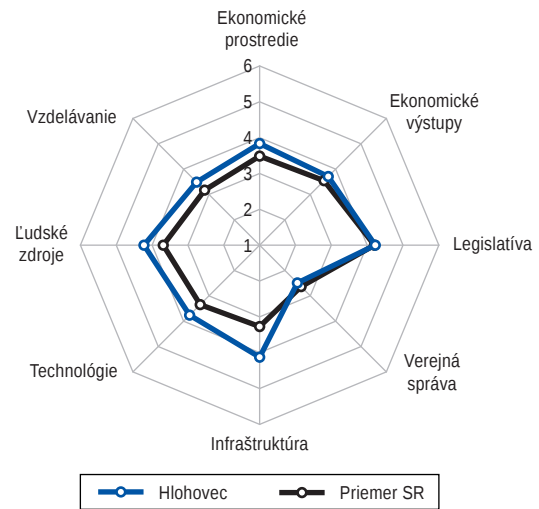

## Štruktúra podnikateľského sektora

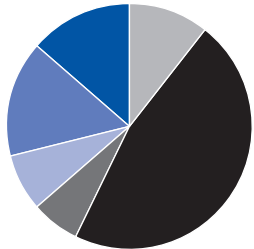

|                   |        |
|-------------------|--------|
| Poľnohospodárstvo | 10,7 % |
| Ťažký priemysel   | 46,6 % |
| Ľahký priemysel   | 6,5 %  |
| Stavebníctvo      | 7,5 %  |
| Obchod a doprava  | 15,3 % |
| Ostatné služby    | 13,4 % |

## Top 5 zamestnávateľov

| Názov spoločnosti                  | Počet zamestnancov |
|------------------------------------|--------------------|
| Bekaert Hlohovec, a.s.             | 1 445              |
| Zentiva, a.s.                      | 1 018              |
| Zentiva International, a.s.        | 343                |
| Poľnohospodárske družstvo Hlohovec | 340                |
| FOOD FARM, s.r.o.                  | 148                |

## Najväčšie konkurenčné výhody

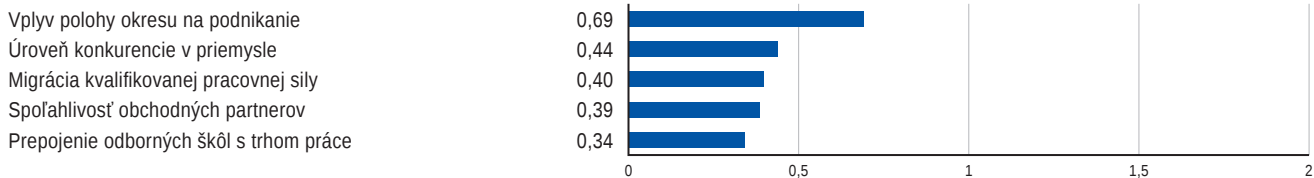

## Najväčšie bariéry rozvoja podnikania

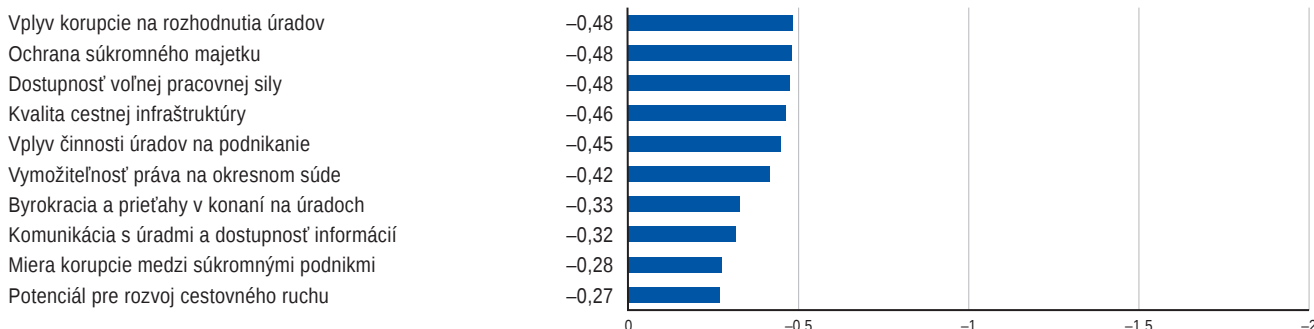

## Indikátory IRPP

### Subindex I: Ekonomická aktivita

|  | Pozícia   | Skóre       |  |
|--|-----------|-------------|--|
| <b>1. pilier: Ekonomické prostredie</b>              | <b>11</b> | <b>3,82</b> |  |
| 1.01 Hustota zaľudnenia                              | 17        | 3,22        |  |
| 1.02 Urbanizácia                                     | 24        | 4,72        |  |
| 1.03 Vplyv polohy okresu na podnikanie*              | 16        | 4,18        |  |
| 1.04 Vplyv prírodných podmienok na podnikanie*       | 19        | 4,74        |  |
| 1.05 Výmera poľnohospodárskej pôdy                   | 10        | 5,58        |  |
| 1.06 Súčasné podmienky na podnikanie*                | 19        | 2,85        |  |
| 1.07 Zmena podmienok na podnikanie za posledné roky* | 28        | 2,58        |  |
| 1.08 Bariéry pri zlepšovaní podmienok na podnikanie* | 43        | 2,39        |  |
| 1.09 Dopad výšky minimálnej mzdy na podnikanie*      | 41        | 2,85        |  |
| 1.10 Dopad šedej ekonomiky na podnikanie*            | 1         | 3,43        |  |
| 1.11 Úroveň konkurencie v službách*                  | 31        | 3,74        |  |
| 1.12 Úroveň konkurencie v priemysle*                 | 9         | 4,30        |  |
| 1.13 Spôľahlivosť obchodných partnerov*              | 3         | 4,13        |  |
| 1.14 Dostupnosť finančných a kapitálových zdrojov*   | 16        | 3,25        |  |
| 1.15 Dostupnosť potrebných materiálov a služieb*     | 20        | 4,49        |  |
| 1.16 Rozvojový potenciál okresu*                     | 14        | 3,61        |  |
| 1.17 Potenciál pre rozvoj cestovného ruchu*          | 68        | 3,59        |  |
| 1.18 Ekonomicky aktívne obyvateľstvo                 | 9         | 4,76        |  |
| 1.19 Čerpanie sociálnych dávok                       | 21        | 4,02        |  |
| 1.20 Zastúpenie zahraničných podnikov                | 41        | 3,53        |  |
| 1.21 Zastúpenie medzinárodných podnikov              | 44        | 4,70        |  |

### 2. pilier: Ekonomické výstupy

|  | Pozícia   | Skóre       |  |
|--|-----------|-------------|--|
| <b>2. pilier: Ekonomické výstupy</b>           | <b>26</b> | <b>3,70</b> |  |
| 2.01 Stavebná produkcia                        | 24        | 3,65        |  |
| 2.02 Stavebná produkcia bytov                  | 33        | 3,76        |  |
| 2.03 Vyprodukovaná pridaná hodnota             | 14        | 4,34        |  |
| 2.04 Produktivita zamestnancov                 | 15        | 4,09        |  |
| 2.05 Rozvinutosť priemyslu                     | 35        | 4,10        |  |
| 2.06 Ekologickosť produkcie                    | 11        | 5,40        |  |
| 2.07 Znečistenie ovzdušia                      | 24        | 4,90        |  |
| 2.08 Turistická aktivita                       | 77        | 1,34        |  |
| 2.09 Turistická atraktivita                    | 76        | 1,41        |  |
| 2.10 Ziskovosť a produktivita podnikov*        | 2         | 4,15        |  |
| 2.11 Miera korupcie medzi súkromnými podnikmi* | 63        | 2,75        |  |
| 2.12 Rozvojový potenciál podnikov*             | 8         | 4,19        |  |

### Subindex II: Verejná správa a legislatíva

|   | Pozícia   | Skóre       |  |
|---|-----------|-------------|--|
| <b>3. pilier: Legislatíva</b>                             | <b>42</b> | <b>4,21</b> |  |
| 3.01 Bariéry pri rozvoji podnikov*                        | 46        | 3,13        |  |
| 3.02 Vnímanie výšky miestnych daní*                       | 55        | 2,76        |  |
| 3.03 Perspektíva rozvoja podnikania v najbližších rokoch* | 63        | 2,51        |  |
| 3.04 Dane z nestavebných plôch                            | 39        | 5,37        |  |
| 3.05 Dane zo stavebných pozemkov                          | 38        | 5,36        |  |
| 3.06 Dane zo stavieb na bývanie a z doplnkových stavieb   | 23        | 4,58        |  |
| 3.07 Dane z poľno- a vodohospodárskych stavieb            | 43        | 4,94        |  |
| 3.08 Dane z priemyselných a administratívnych stavieb     | 39        | 4,69        |  |
| 3.09 Dane zo stavieb na ostatné podnikanie                | 42        | 5,11        |  |
| 3.10 Dane z bytov a nebytových priestorov                 | 22        | 5,23        |  |
| 3.11 Dane z motorových vozidiel                           | 62        | 3,10        |  |
| 3.12 Poplatky za komunálny odpad                          | 36        | 4,91        |  |
| <b>4. pilier: Verejná správa</b>                          | <b>66</b> | <b>2,48</b> |  |
| 4.01 Plnenie úloh úradmi*                                 | 48        | 2,76        |  |
| 4.02 Byrokracia a prieťahy v konaní na úradoch*           | 58        | 2,44        |  |
| 4.03 Komunikácia s úradmi a dostupnosť informácií*        | 73        | 2,81        |  |
| 4.04 Elektronická komunikácia s úradmi*                   | 21        | 2,97        |  |
| 4.05 Vymožitelnosť práva na okresnom súde*                | 54        | 2,11        |  |
| 4.06 Vplyv korupcie na rozhodnutia úradov*                | 75        | 2,47        |  |
| 4.07 Ochrana súkromného majetku*                          | 74        | 2,41        |  |
| 4.08 Záujem štátu a štátnych inštitúcií o okres*          | 22        | 2,55        |  |
| 4.09 Vplyv činnosti úradov na podnikanie*                 | 78        | 2,35        |  |
| 4.10 Hospodárenie miestnych samospráv*                    | 46        | 2,64        |  |
| 4.11 Vplyv odborových zväzov na podnikanie*               | 21        | 2,84        |  |

### Subindex III: Technológie a infraštruktúra

|  | Pozícia  | Skóre       |  |
|--|----------|-------------|--|
| <b>5. pilier: Infraštruktúra</b>       | <b>7</b> | <b>4,11</b> |  |
| 5.01 Dostupnosť bánk                   | 24       | 3,09        |  |
| 5.02 Dostupnosť pôšt                   | 3        | 4,15        |  |
| 5.03 Kapacita zdravotníckych zariadení | 66       | 1,76        |  |
| 5.04 Kvalita cestnej infraštruktúry*   | 43       | 2,17        |  |
| 5.05 Hustota diaľnic                   | 2        | 5,89        |  |
| 5.06 Hustota ciest I. triedy           | 63       | 1,97        |  |
| 5.07 Hustota ciest II. triedy          | 4        | 4,36        |  |
| 5.08 Hustota ciest III. triedy         | 29       | 4,48        |  |
| 5.09 Vyťaženosť ciest                  | 19       | 5,93        |  |

### 6. pilier: Technológie

|   | Pozícia   | Skóre       |  |
|---|-----------|-------------|--|
| <b>6. pilier: Technológie</b>                         | <b>15</b> | <b>3,75</b> |  |
| 6.01 Prílev zahraničných investícií                   | 13        | 3,53        |  |
| 6.02 Úroveň technológií*                              | 15        | 4,08        |  |
| 6.03 Schopnosť podnikov využiť najnovšie technológie* | 61        | 4,08        |  |
| 6.04 Využívanie internetových služieb podnikmi*       | 63        | 5,28        |  |
| 6.05 Informovanosť o ponuke tovarov a služieb*        | 56        | 4,38        |  |
| 6.06 Využívanie osobných motorových vozidiel          | 32        | 4,36        |  |
| 6.07 Využívanie nákladných motorových vozidiel        | 64        | 2,36        |  |
| 6.08 Využívanie technických motorových vozidiel       | 58        | 2,27        |  |

### Subindex IV: Vzdelávanie a ľudské zdroje

|  | Pozícia   | Skóre       |  |
|--|-----------|-------------|--|
| <b>7. pilier: Ľudské zdroje</b>                      | <b>11</b> | <b>4,21</b> |  |
| 7.01 Dĺžka života                                    | 15        | 4,35        |  |
| 7.02 Prírodný prírastok obyvateľstva                 | 31        | 4,14        |  |
| 7.03 Index starnutia                                 | 48        | 2,59        |  |
| 7.04 Miera evidovanej nezamestnanosti                | 12        | 3,92        |  |
| 7.05 Vnímanie nezamestnanosti*                       | 20        | 3,59        |  |
| 7.06 Podiel dlhodobu uchádzajúcich sa o zamestnanie  | 14        | 5,24        |  |
| 7.07 Veková štruktúra uchádzačov o zamestnanie       | 6         | 5,10        |  |
| 7.08 Dostupnosť voľnej pracovnej sily*               | 78        | 3,27        |  |
| 7.09 Dynamika trhu práce                             | 12        | 5,21        |  |
| 7.10 Pracovné pozície v oblasti služieb              | 66        | 2,78        |  |
| 7.11 Pracovné pozície v oblasti priemyslu            | 48        | 3,30        |  |
| 7.12 Nekvalifikované pracovné pozície                | 52        | 3,55        |  |
| 7.13 Migrácia kvalifikovanej pracovnej sily*         | 9         | 3,56        |  |
| 7.14 Saldo sfahovania                                | 44        | 3,83        |  |
| 7.15 Priemerná mesačná mzda                          | 11        | 5,02        |  |
| 7.16 Mzdové očakávania uchádzačov o zamestnanie*     | 72        | 2,82        |  |
| 7.17 Disciplína a pracovitnosť zamestnancov*         | 8         | 4,59        |  |
| 7.18 Doba pracovnej neschopnosti                     | 47        | 3,02        |  |
| 7.19 Motivácia zamestnancov k produktívnejšej práci* | 18        | 4,76        |  |
| 7.20 Spravidlivosť výberu zamestnancov vo firmách*   | 22        | 4,14        |  |

### 8. pilier: Vzdelávanie

|  | Pozícia  | Skóre       |  |
|--|----------|-------------|--|
| <b>8. pilier: Vzdelávanie</b>                        | <b>8</b> | <b>3,48</b> |  |
| 8.01 Úroveň vzdelania*                               | 19       | 3,97        |  |
| 8.02 Znalosť cudzích jazykov*                        | 20       | 3,09        |  |
| 8.03 Úspešnosť žiakov na maturite – slovenský jazyk  | 25       | 3,37        |  |
| 8.04 Úspešnosť žiakov na maturite – matematika       | 36       | 2,92        |  |
| 8.05 Počet žiakov stredných škôl                     | 65       | 3,51        |  |
| 8.06 Úspešnosť žiakov v Monitore 9 – slovenský jazyk | 49       | 2,65        |  |
| 8.07 Úspešnosť žiakov v Monitore 9 – matematika      | 16       | 4,09        |  |
| 8.08 Počet žiakov základných škôl                    | 39       | 4,05        |  |
| 8.09 Prepojenie odborných škôl s trhom práce*        | 1        | 3,33        |  |
| 8.10 Kvalifikácia uchádzačov o zamestnanie*          | 22       | 3,16        |  |
| 8.11 Dostupnosť vysokokvalifikovanej pracovnej sily  | 4        | 4,18        |  |
| 8.12 Dostupnosť kvalifikovanej pracovnej sily        | 16       | 3,39        |  |
| 8.13 Dostupnosť nekvalifikovanej pracovnej sily      | 18       | 4,42        |  |

- Výrazná konkurenčná **výhoda** okresu
- Výrazná konkurenčná **nevýhoda** okresu
- Nie je výraznou výhodou/nevýhodou okresu

\* Údaje na základe Prieskumu názorov riadiacich pracovníkov